我爱国漫网 www.52guoman.com 是资源最全、更新最快、唯一免费且无广告的国产漫画网!

飒漫画

2012.03.上

每次把大包小包好几本书随身带来带去都被人笑，都说有力气没地方用啦，还有怎么不知道一次只拿一本啦（可是有时突然就会想看别的某一本……），偏偏我还特别喜欢大开本厚厚的书，有种给得多很实惠而且讲的东西会比较高深的感觉【捂脸】，也有说怎么不看电子书比较方便带的。

虽然也早就开始看电子书，但也只限于提供消遣随手舍得放下的那种，总有些太过随便的不负责任似的。只有摩挲纸张的粗糙质感，闻着刚印出来的油墨香味，那种知识沉淀于其中的确实感和安心感，才是我能感受到这是一本真正的“书”的唯一方法。漫画也一样。

也许纸张这种东西，有着可以更柔软传达些什么的魔力吧。

★目录 | Contents★

穿越西元3000后，在P2跟～
考试王，在P8！
校园爆笑大王，在P32！
刺客列传，在第41页。
可不是谁都能血族维他命在P35呢！
萌三国，在P14哟～
谜之魔盒，在P20哟！
美型妖精大混战，在P17。
鼠公主，在P50跟。
诺亚之蝶，在P26！看我怒A甲“大金身”！
快去看P44的三眼降天录影！
这期的直击！编辑部真身一定要看哦！在P54！

主办：内蒙古教育出版社
社址：呼和浩特市新城区新华东街89号教育出版大楼
编辑/出版：内蒙古教育报刊社
国内发行：呼和浩特市邮政局
邮政编码：010010
邮局订阅代号：16-62
（全国邮局均可订阅）
国内统一刊号：CN15-1059/G4
广告许可证号：1500004000279
印刷：北京昊天国彩印刷有限公司
发行电话：0316-5758236

社长：[illegible]
副社长：[illegible]
编辑室主任：[illegible]
副主编：吉檀 [illegible]
编辑：[illegible] 益生菌子 尾大理猫猫 赛尔多多 期期 啊 伍 王子 酸音妹子 大歪 傅伯涛 哈纳哈纳 比西 金鱼 寺鸣 呼茶贵花 夕度罗 天空之鸽 猫猫 小小作文 影子 天天 幽幽 转头 天外飞猫 四元素 瓦萌 小一 Six
投稿地址：浙江省杭州市滨江区滨盛路1777号惠宏大厦16楼B座飒漫画原创部
邮政编码：310052
电子邮箱：sa_man_hua@163.com
官方网站：http://www.samanhua.net/
邮购信箱：河北省三河市燕郊开发区332信箱（065201）

杂志声明

1. 本刊登载的所有内容（转载部分除外），未经《向导》杂志书面同意，任何单位和个人不得以任何形式（包括但不限于纸媒体、电子杂志、网络、无线增值服务、手持终端、光盘等介质转载、张贴、结集、出版）使用或授权使用该作品，著作权法另有规定的除外。
2. 来稿一律不查不退，请作者自留底稿。自投稿之日起60天内未收到编辑部用稿通知者，可自行处理。本刊作品要求原创，谢绝一稿多投。
3. 凡出现印刷、装订等质量问题，请将原刊寄回本社调换。

敬请期待

推广价5元，2月25日与您见面！

飒漫画

2012 · 03 · 中旬刊

来自火星的救机向葳斯基与瑶瑶委来，事态紧急，瑶瑶能顺利使出能力吗？一场恶战一触即发！

自称为盖扑克成员的假石高山向克雷尔袭来……台风之中，幽灵号即将沉没，克雷尔能否顺利出逃？

我爱国漫网 www.52guoman.com 是资源最全、更新最快、唯一免费且无广告的国产漫画网!

我爱国漫网www.52guoman.com是资源最全、更新最快、唯一免费且无广告的国产漫画网!

终于迎来了周末，戴斯基带着瑶瑶前往歌剧院观看泡沫歌会。尽管戴斯基想要低调，但无奈……

戴斯基竟然温情款款地对待瑶瑶，这让她不免紧张得脸红心跳起来！

很快，瑶瑶就陶醉在如泡沫般哀伤的歌声中，思绪渐远……

而藏斯基似乎也兀自沉溺于某些过往中……他在想什么呢？瑶瑶不得而知。

而奥吉尔带着已经被彻底改造的０２来到了Ａ国的中心城市艾森城的上空，０２记忆里的少年，似乎已被彻底抹去……

这两个人千里迢迢从火星来到这里，他们到底是善意的来者，还是有着不轨的图谋呢？

战事……似乎一触即发！

©漠梦天黄出品

我爱国漫网 52GuoMan.Com

我爱国漫网www.52guoman.com是资源最全、更新最快、唯一免费且无广告的国产漫画网!

我爱国漫网www.52guoman.com是资源最全、更新最快、唯一免费且无广告的国产漫画网!

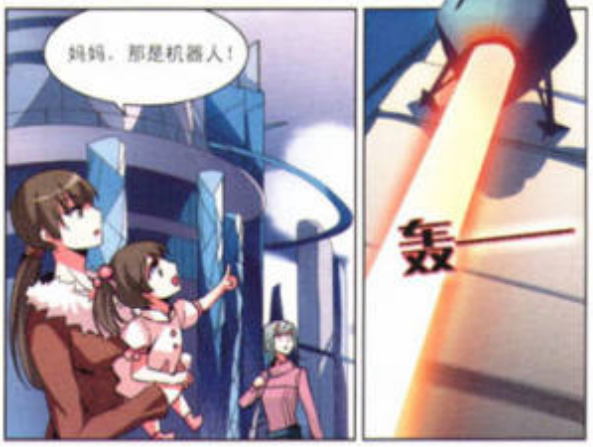

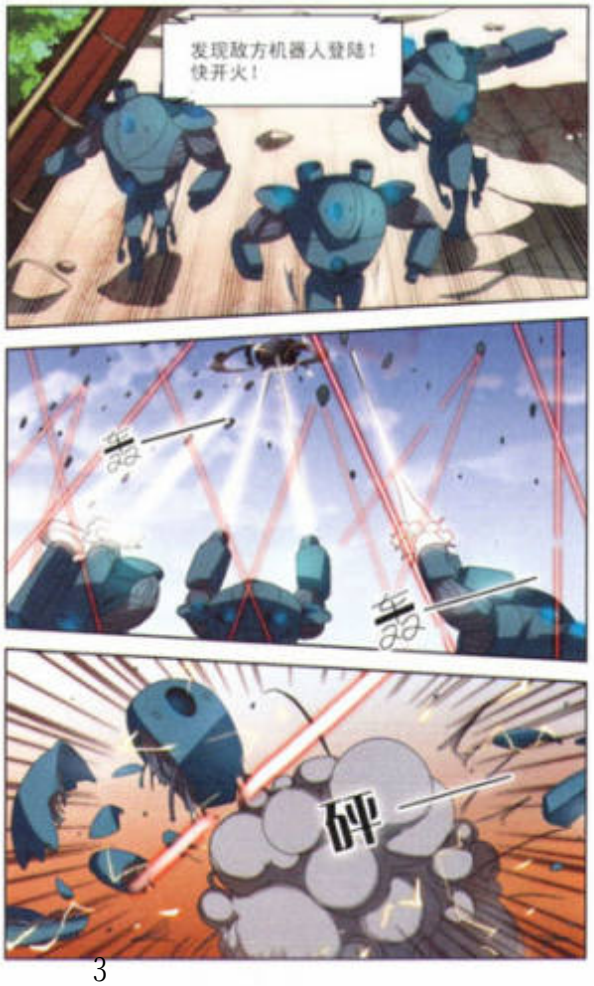

谁是NO.1？

责任编辑：奶盒桂子

萝卜白菜各有所爱，面对众多作品想必大家都有自己心中的NO.1，而各位主笔对于自己作品的NO.1画面又是怎样的定义呢？接下来为大家揭晓主笔们各自心中的NO.1吧！这一次则是**漫漫画编66——67期**NO.1画面**综合大盘点**哦！

美型战士大混战

王子与小骷髅

大型ぼん数的NO.1画面是？

理由：**名副其实！超·劲爆奶爸！**

我什么也不知道啊不知道啊……都是0.5%通我画的啊……的啊……

——大圣

欧，抚摸你，撩我回忆，当第一次看到这张图的时候，所有编编的第一反应都是——**一口老血喷在屏幕上**，各种劲爆有木有，茄子老兄真奶爸！！大肚子，宽松衣服，粉红小帝子，蝙蝠侠，美型男，各种视觉冲击有木有！

广告时间

我爱国漫网www.52guoman.com是资源最全、更新最快、唯一免费且无广告的国产漫画网!

我爱国漫网www.52guoman.com是资源最全、更新最快、唯一免费且无广告的国产漫画网!

咕咕组这几期的NO.1都画晕?

理由:大撩王史上最悲情最催泪剧情。

分镜分到小爱自杀的时候自己都哭了起来……但是还是这样分下去了……

——啾啾

笨蛋兔头。

——咕咕

欸:/(ToT)/哦!忍痛看完这话的俺不容易!!忍痛画完这话的咕啾组更是不容易!!

咕咕:咕咕坚决不让爱思拉死的!但是狠心的兔头还是把爱思拉杀掉了,要恨就恨她一个人吧!

啾啾:【哀嚎】等等!才不是这样的啊!!

欸:等等,再怎么看灵调一塌糊涂的啾啾都不像是凶手哦!你看!

啾啾:【泪眼】。。。就是嘛……话说小爱真的很珍惜自己的朋友呢……就算是违背索珠的意愿,就算是牺牲自己的性命,她也不愿再让小享受伤害了。嘤嘤嘤……

咕咕:【顺毛】不哭啦,话说兔头的触动很大呢,相信爱着爱思拉的大家也是这样。爱思拉出自真心发自灵魂的抉择将会推动

我爱国漫网www.52guoman.com是资源最全、更新最快、唯一免费且无广告的国产漫画网!

我爱国漫网www.52guoman.com是资源最全、更新最快、唯一免费且无广告的国产漫画网!

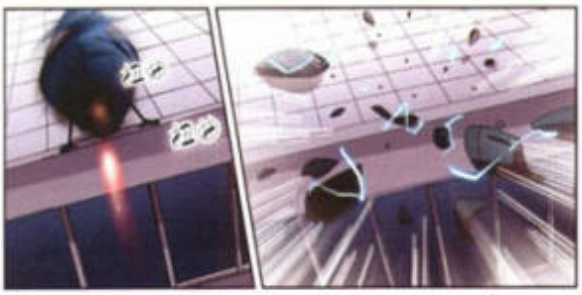

爱国漫网 52GuoMan.Com

谁是NO.1

整个剧情轴心的发展，请大家试自以特这之后的剧情发展吧!

*小小作文谁的NO.1 吾否是? *

理由: 各有源头的水果军团? !

告诉你一个秘密，这三人头发的指定色分别来自着三种水果哟!

——小小作文

欸，【奸笑】这样啊……为了加深印象，尚龙三人组的自我介绍改词版为大家献上——

当当当当当当——

欸，【继续奸笑】怎样? 小小作文，【一口老血】想闹哪样? ! (我就不该说出这个秘密! Oh!)

我爱国漫网www.52guoman.com是资源最全、更新最快、唯一免费且无广告的国产漫画网!

我爱国漫网 www.52guoman.com 是资源最全、更新最快、唯一免费且无广告的国产漫画网!

谁是NO.1萌三国

究竟谁才是最萌的NO.1呢?

理由：响亮的组名！

话说“超超级银河宇宙无敌反正义少年组”这个名字可是我酝酿了好久才出来的呢！【羞】

——呷茶赏花

敬：【斜眼】花爷，摸摸良心，你对得起“酝酿”这个词儿不？

？：哼哼哼！这是什么弱智名字？

敬：这个声音？难道是？

？：没错！

水果军团乱入？！

事后知道的众人：

此时还不了解状况，在轻松闲聊的水果军团：

血腥场面，少儿不宜。

我爱国漫网 www.52guoman.com 是资源最全、更新最快、唯一免费且无广告的国产漫画网!

我爱国漫网 www.52guoman.com 是资源最全、更新最快、唯一免费且无广告的国产漫画网!

事态紧急！！藏斯基将如何躲避迎面而来的敌机？！而瑶瑶又会……
精彩剧情请继续关注《穿越西元3000后》！
讽梦溪博客 http://blog.sina.com.cn/lijingmanhua

我爱国漫网 52GuoMan.com

谁是NO.1？

小读的NO. 1专区！

#谁是NO. 1#

徐宇琛：

63期《美型》我心目中的NO. 1是瑶图！风王子超帅的有木有？！【于是听到这句话的有人做出了如下举动……】

敬：决定月不决定了呢！还好有娇妹妹的及时安慰～徐宇琛同学的改词很有趣哦！

SkyChef：

嘛，萌三国咱最爱！话说看奶叔挺着大肚子出场，还没翻页时真想不到肚子是肿么回事，吃藕吃的？当赏花从里面探出头来的那一刻我恍然大悟……

敬：大肚子的奶叔么？联系这期NO. 1的内容以后，便衍生了以下对话——

你的NO. 1是？

“shi设的NO. 1”

征集1NO1形式不限，题材随便选！快让你心中的NO. 1画面光荣上榜吧！

投稿地址

浙江省杭州市滨江区滨盛路1777号集客大厦16楼B座飘漫原创部

邮编：310052

注明“谁是NO. 1”哦！

PS：投稿也可以发邮件至sa_man_hua@163.com，或是在新浪微博上“@汝音M子”也行哦！

我爱国漫网 www.52guoman.com 是资源最全、更新最快、唯一免费且无广告的国产漫画网!

我爱国漫网www.52guoman.com是资源最全、更新最快、唯一免费且无广告的国产漫画网!

前情介绍

考试成绩公布了，梦明以满分100分名列榜首！也因为这样，梦明似乎被一个看似并不简单的人给暗中盯上了……

C类杀手——周纶羽！

梦明向小巧解释了自己最后脱险的方法：把第1题剪切掉，把剩下的题目全部上移一行位置，融化橡皮当胶水粘上，再把第一题放到最后一题的空缺，这样便全归位了！而不知道答案的最后一题也就只有2分，梦明也就放弃填写了。

但没有想到的是，就是因为这个空缺才使得他得了满分，因为最后一题的答案就是——什么也不写！！出题的王老师自称是想考出几个有自信的学生，她把梦明当做是L类生并且很看好他……

而在考场上使出催眠术的女生得闻突然来到梦明和小巧的面前，一番自我介绍后，她告知了梦明有关于C类生的事情，其中最值得关注的就是——C类生常会互相转班。

不管怎么说，总算是顺利入学了，新的学期，新的学校，当然还有许许多多新的师生……梦明的高中生涯开始了。

©漫客天下出品

考试王 Cheating raft

原著：双子星罗
主笔：天空之鹅

Quiz 9 Hail the Queen
女王的教室

上色：梦子
背景：鸿儒之耳

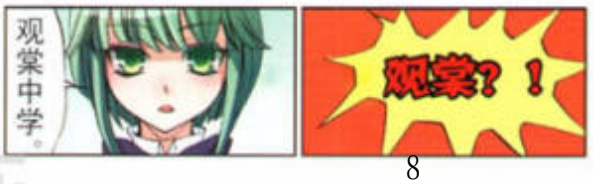

我爱国漫网www.52guoman.com是资源最全、更新最快、唯一免费且无广告的国产漫画网!

我爱国漫网www.52guoman.com是资源最全、更新最快、唯一免费且无广告的国产漫画网!

类型说明：

C(cheating)类生

在无数考试中异军突起的少数，选择修习反监控技能，挑战最严格的监考老师和最先进的科学监视技术，以诡秘的技巧，高明的手段，在考试中进行无人发现的完美作弊行为。

L(learning)类生

选择十年寒窗，悬梁刺股，发奋读书，为获得优异的国考分数，他们自小学起，便全心全力上课补习，把所有的时间、青春和精力完完全全消耗在学习考试上。

PS：本故事纯属幻想，如果不想变成呆若木鸡的书呆子，建议不要模仿。

我爱国漫网www.52guoman.com是资源最全、更新最快、唯一免费且无广告的国产漫画网!

我爱国漫网www.52guoman.com是资源最全、更新最快、唯一免费且无广告的国产漫画网!

塔罗SHOW

古老的塔罗牌从中世纪流传至今，玄奥的78张牌里包含了人生百态。本期开始，和花子一起来揭开塔罗中22张主牌（大阿卡那）的神秘面纱吧！

0是开始也是终结。逝去的光雀消散于苦花天地间，也许是正位愚者最美的归处。明知前方充满不安与危险，却仍要冒险，执着追求着自己的信念，这就是愚者！

用精神力控制自然元素的魔术师，对内心世界拥有无限的影响力。正位的黑暗、逆位的热情，都是这张卡牌展现给你的人最真实的本性！

我爱国漫网www.52guoman.com是资源最全、更新最快、唯一免费且无广告的国产漫画网!

我爱国漫网 www.52guoman.com 是资源最全、更新最快、唯一免费且无广告的国产漫画网!

我爱国漫网 www.52guoman.com 是资源最全、更新最快、唯一免费且无广告的国产漫画网!

我爱国漫网www.52guoman.com是资源最全、更新最快、唯一免费且无广告的国产漫画网!

人与人之间的关系总是那么复杂，你的情感与道德将会纠结冷漠尘世一丝温暖。而实际，永远是矛盾解决的良药剂。它会把逆位卡牌的烦恼与悲意彻底消散，让你寻找到真正适合你的友情。

爱是古往今来人们追求得最多的情感。正面的恋人会教育你对未来怀抱的希望。不必勉强自己迎合对方，也不需要一味去争锋。真诚相待彼此得当，你的幸福就会一直陪你走到最终点。

我爱国漫网www.52guoman.com是资源最全、更新最快、唯一免费且无广告的国产漫画网!

我爱国漫网 www.52guoman.com 是资源最全、更新最快、唯一免费且无广告的国产漫画网!

52guoman.com

当胜利站在顶峰之时，冷静的清楚将会成为你自信的源泉。身处在对未来的不信任感中，个性的主张、果断的尝试，勇往直前的动力……这些都是翻开了塑造战车的你，当下迫切想要得到的。

O. H. · 四川达州

善与恶的人性双面，正如正和逆的塔罗牌摆放在你面前，只有翻开才能知晓。倘若你还在迷茫中挣扎，塔罗的牌义也许会带来一些让你受益的启示。哈喵本次的塔罗主题无关唯心，神秘学思想之流，给力的支持才是花子现在最想看到的！

来抄作业也有讲究，梦明该怎么摆脱这个磨人的老师呢？更多精彩请继续关注《考试王》！

飘漫画博客：http://blog.sina.com.cn/liusamanhua

我爱国漫网 www.52guoman.com 是资源最全、更新最快、唯一免费且无广告的国产漫画网!

我爱国漫网www.52guoman.com是资源最全、更新最快、唯一免费且无广告的国产漫画网!

©漫舞天下出品

萌三国

之舞台剧篇 NO. 6

人物介绍
Character Intro

ZHOU YU

周瑜

白得天下第一小美男，志在统治强，受孙策之托照顾孙权！

CAO CAO

曹操

有称霸三国幼稚园的雄心壮志，继董卓之后又将面临新挑战！

LIANG · ZG

诸葛亮

聪明、懒散，喜欢按来按往，本习惯与人过多接触……

LIU BEI

刘备

萌小组的组长，特长是大笑＋痴呆……

我爱国漫网
52GuoMan.Com

我爱国漫网www.52guoman.com是资源最全、更新最快、唯一免费且无广告的国产漫画网!

我爱国漫网www.52guoman.com是资源最全、更新最快、唯一免费且无广告的国产漫画网!

削发代刑【2】

王子犯法，与庶民同罪！当曹操的马踩上庄稼的时候，曹操就已经踏上了犯罪的不归路。

践踏庄稼 = 死刑

于是曹操准备强力的执行，砍了脚。

我爱国漫网www.52guoman.com是资源最全、更新最快、唯一免费且无广告的国产漫画网!

我爱国漫网 www.52guoman.com 是资源最全、更新最快、唯一免费且无广告的国产漫画网!

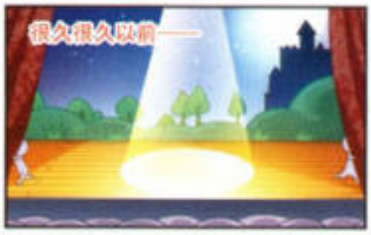

曹操终于因祸得福了么？诸葛亮公主又会怎么对待这个“小矮人”呢？
更多精彩尽在下期《萌三国》，不要错过哟！

风漫画博客：http://blog.sina.com.cn/liusamanhua
我爱国漫网 www.52guoman.com 是资源最全、更新最快、唯一免费且无广告的国产漫画网!

我爱国漫网 www.52guoman.com 是资源最全、更新最快、唯一免费且无广告的国产漫画网!

©漫画天下出品

前情提要

蔡璃雪与艾儿在去凌雾洲的路上意外遇袭，只得暂时落脚在一处枯骨成堆的岛上。

安顿好艾儿后雪独自探索这个神秘的岛。在岛中心仅有一棵大树存活，树下似乎还有宝物。

当雪准备取下宝物一看究竟时，树妖突然对他发起攻击。缠斗中，树妖动用自身隐藏在全岛的力量，同时也破坏了雪为艾儿设置的结界。

为了救下艾儿，雪决定放弃抵抗，让树妖吸走其元神法力。为救雪，艾儿突然爆发惊人的天魔力量全力攻击树妖。

在树妖受到重创时雪最后奋力一击，终于将其一剑消灭。

艾儿的力量来自天魔魅娥封印在她身体中的怨力，会伤其性命。

神漫画
我爱国漫网 www.52guoman.com 是资源最全、更新最快、唯一免费且无广告的国产漫画网!

我爱国漫网 www.52guoman.com 是资源最全、更新最快、唯一免费且无广告的国产漫画网!

人物简介

胡仙仙

为了《灵幻秘典》偷阅琉璃宫的小狐仙，元气十足折腾世界！

雪小兔

为主人，不怕苦不怕累，变坐骑变沙袋，勇闯琉璃宫的忠兔！

祭璃风

琉璃幻国大王子，活力四射，阳光照人。

寻心目的地：火族

祭璃花

琉璃幻国二王子，潇洒不羁，魅力迷人。

寻心目的地：木族

祭璃雪

琉璃幻国三王子，孤傲冷峻，帅气凌人。

寻真相目的地：……

祭璃月

琉璃幻国四王子，文雅温和，秀气动人。

寻心目的地：土族

夢魇雪

月的知音，为救月而死。

任艾儿

苹苹的妹妹，被苹苹托付给雪王子。

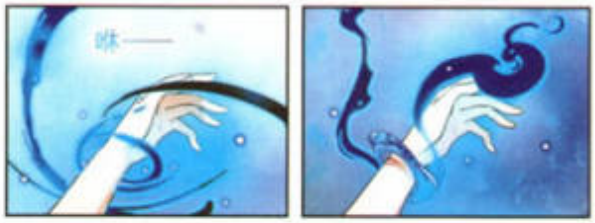

我爱国漫网 www.52guoman.com 是资源最全、更新最快、唯一免费且无广告的国产漫画网!

我爱国漫网www.52guoman.com是资源最全、更新最快、唯一免费且无广告的国产漫画网!

睡个好觉。

嗖——

一直不明白为什么上次那些邪灵会先袭击艾儿。原来是想吸收她体内的天魔怒力……

这次虽然封印成功，但恐怕还是瞒不过法力更高强的邪灵。

只可惜目前还没有更好的办法……

咻——

不如先打开宝物箱看看是什么东西……

刷——

叮——

打不开的盒子里究竟有什么？
下期《美型妖精大混战》精彩继续！

疯漫画博客：http://blog.sina.com.cn/liusamanhua

我爱国漫网www.52guoman.com是资源最全、更新最快、唯一免费且无广告的国产漫画网!

美型档案

栏目编辑：牧牧原

美型设计师·cane·幸运

性格：可爱温柔什么的
爱好：传播幸运什么的
职业：学院的教务处执事
攻击技能：四叶轮生，四叶之吻
辅助技能：四叶还魂

美型投稿地址

浙江省杭州市滨江区滨盛路1777号黑金大厦1607室 邮编：310052
投稿邮箱：so_non_nuan@163.com
注明"不美型档案"哦！
PS：鉴于学校地址易变更遗失，投稿时请写明新的联系方式！

美型小剧场（求投稿！）
多可以抢镜当幕宾主持★

我的美型缺席（求人气！）
各种妖精由你决定★

美型多情（求新点！）
各种恶搞等你来玩★

（所谓不美型档案，就是以《美型妖精大混战》的故事为主线把第SHH一切作品人物统统搞的栏目，开心地玩转SHH是主导思想哦～）

（快来捕图捕剧本啊～）

我爱国漫网www.52guoman.com是资源最全、更新最快、唯一免费且无广告的国产漫画网!

我爱国漫网www.52guoman.com是资源最全、更新最快、唯一免费且无广告的国产漫画网!

上一集中，霖炎在被鸦制住的瞬间似乎看到了那个人！不可能！他明明已经在霖炎面前毁灭了！

鸦将魔盒交给霖炎，两人互相交换了情报——

1、目前在安雅身体里的是霖炎的灵魂。

2、鸦有办法去安雅现在所在的地方。

正欲离开去找安雅的鸦被霖炎留住了。

鸦被霖炎带回了炸的别墅，遇见了刚刚回家的

在雪可那边，温柔的雪可安慰了炸心中对错杀安雅的愧疚，还答应借力量给炸去找回安雅。

此时的安雅正在听德卡拉诉说过去的往事。原来，德卡拉曾对霖炎说："做我的朋友吧。"在身为魔族的德卡拉的心中，"成为朋友"就等同于人界的"求婚"。不知情的

霖炎一口答应了，终被德卡拉误解，由爱生恨了。

德卡拉告诉安雅，只要在悬崖边的灯塔取得永不灭的魔法灯芯，就能与外界的一个人联系了。

赶到灯塔，安雅见到了特尔卡和纳特。三人用德卡拉给的钥匙打开十字锁，进入了灯塔内部……

©浪舞天翼出品

我爱国漫网www.52guoman.com是资源最全、更新最快、唯一免费且无广告的国产漫画网!

我爱国漫网 www.52guoman.com 是资源最全、更新最快、唯一免费且无广告的国产漫画网!

魔盒小剧场之
扔魔盒

我爱国漫网 www.52guoman.com 是资源最全、更新最快、唯一免费且无广告的国产漫画网!

我爱国漫网 www.52guoman.com 是资源最全、更新最快、唯一免费且无广告的国产漫画网!

魔盒锻造铺

魔盒小剧场之 变钥匙

在安雅拿着德卡拉给的钥匙到灯塔之前，特尔卡与纳特就在研究开锁的办法了……

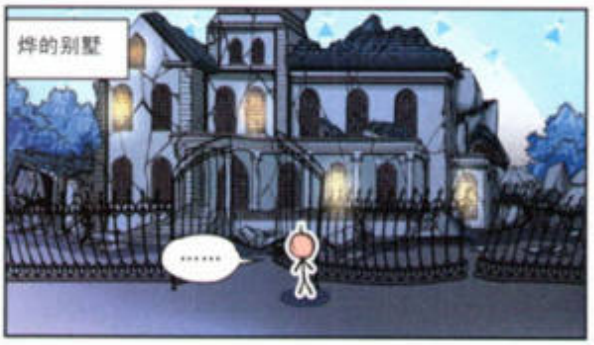

我爱国漫网 www.52guoman.com 是资源最全、更新最快、唯一免费且无广告的国产漫画网!

我爱国漫网 www.52guoman.com 是资源最全、更新最快、唯一免费且无广告的国产漫画网!

我爱国漫网 www.52guoman.com 是资源最全、更新最快、唯一免费且无广告的国产漫画网!

我爱国漫网 www.52guoman.com 是资源最全、更新最快、唯一免费且无广告的国产漫画网!

魔盒锻造铺

我爱国漫网 www.52guoman.com 是资源最全、更新最快、唯一免费且无广告的国产漫画网!

我爱国漫网 www.52guoman.com 是资源最全、更新最快、唯一免费且无广告的国产漫画网!

我爱国漫网 52GuoMan.Com

征稿启事

每一个梦境，就如所寂的原石。或许会被当成路边的小石子一脚踢走，再也觅不见踪影；或许在经过精心打磨后，一个又一个耀着璀璨光芒的梦之宝石的碎茬般在你面前炫艳。

没错，这每一个梦境都是属于你的——魔盒的碎形。

安雅邮寄给自己的谜之魔盒，那属于你的魔盒是什么样子的？它又会装着什么样的魔力呢？

魔盒锻造铺，静候你魔盒的碎形，愿为你精心打磨那梦境的原石。

投稿地址：

失去意识突然倒下的竟炎会不会是另一个世界的安雅所为？更多精彩，请关注下期《谜之魔盒》！

我爱国漫网 www.52guoman.com 是资源最全、更新最快、唯一免费且无广告的国产漫画网!

我爱国漫网 www.52guoman.com 是资源最全、更新最快、唯一免费且无广告的国产漫画网!

©漢普天奔出品

前情提要

为弥补在苏展家白吃白住的尴尬，罗伊为苏展制定“躲避飞刀训练法”。而我们的路人甲哥们儿虽苦不堪言却毫发无伤！在继续加大训练力度后，苏展终于显现出属于他的，不同于时间能力的斗灵……

莫扎特冒充汉州中学学生帮苏展请假，卫雪宁对其阐明必杀火雀的原因。忠心侍主、言听计从的小萝莉，此时内心因苏展的话有所动摇。而门外的芷寒则将二人对话悉数听进耳中……

在罗伊这位尽职的小师傅的帮助下，斗灵初现的苏展把对卫雪宁做法的不满化为了动力，并开始了“残酷”（笑）的野外战斗训练！

另一方面，被韩刃派来的最强白衣祭司组合已抵达汉州与袁萍合作缉拿杀死火雀的凶手，并伺机夺取黑晶石。但瑞贝卡和克里弗德这两位祭司之间的关系，似乎并不那么融洽……

我爱国漫网 www.52guoman.com 是资源最全、更新最快、唯一免费且无广告的国产漫画网!

我爱国漫网 www.52guoman.com 是资源最全、更新最快、唯一免费且无广告的国产漫画网!

漫画网 52GuoMan.Com

★这大概算炫富……吧？全车无死角玩具装饰

这是一辆品牌为萨博（SAAB）的车，具体型号不详。找个放大镜来，你就可以看清车上那些花花绿绿乱七八糟的东西是玩具，全是玩具。

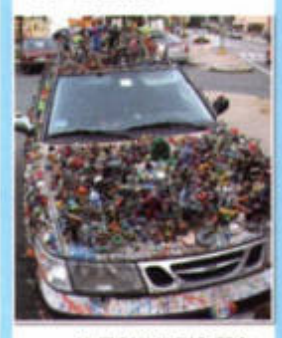

这犀利的造型和配色足以让一切设计师和色彩师当场跪下自插双目。猜想车主当年可能缺少童年欢乐，现在一次补足。

细看个个都狰狞凶残无比，精美绝伦的山寨味可堪一绝。

每回关车门不知得掉几个。

我爱国漫网 www.52guoman.com 是资源最全、更新最快、唯一免费且无广告的国产漫画网!

我爱国漫网 www.52guoman.com 是资源最全、更新最快、唯一免费且无广告的国产漫画网!

车尾也贴得满当当刷得稀里哗啦，就跟你说了毫·无·死·角！

流九：不知多么孤寂的童年才会让车主产生了“创作”这么一辆吊诡的车的想法。但可以确定的一点是：把车在外面停一晚可以帮助无数在孩童时期买不起玩具的孩童们。

★歧视笑话造成暗示
女性开车越来越烂

虽然我们不太了解行情，但在国外笑话界，关于女性开车烂的笑话无疑是创作笑话的灵感大海之一，自然也成为一种约定俗成（？）的严重歧视。#很多人下意识认为女司机方向感差，机械操控能力差等等，是危险的马路杀手。

最近心理学家发现：女性开车烂这类笑话，会给女性心理暗示，本来没有特别明显，慢慢地也变成了真正的缺点。

来自英国Warwick大学和美国Georgia大学的研究发现：这类笑话会降低女性的信心，使得她们开车更加紧张。

我爱国漫网 www.52guoman.com 是资源最全、更新最快、唯一免费且无广告的国产漫画网!

我爱国漫网 www.52guoman.com 是资源最全、更新最快、唯一免费且无广告的国产漫画网!

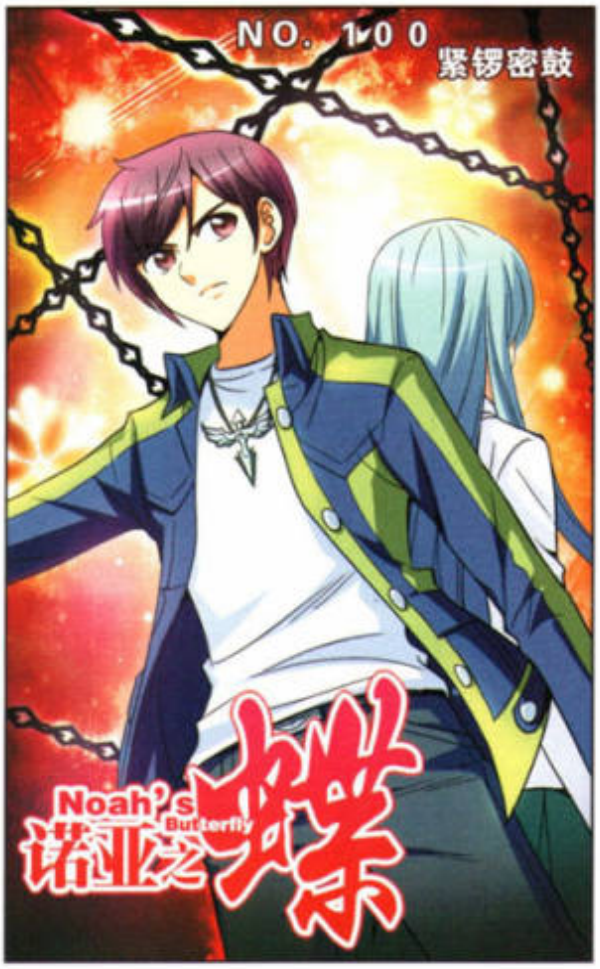

他们找来了500名大学生，将其分成几组进行测试。结果发现女性在没有压力或者心理暗示的情况下，实际上表现得与男性一样好。

研究人员认为：适当地给予女性信心，实际上能让她们表现得更好，而不是笑话和打击。

什么？你说没听过这类笑话？那咱们来举个例子——

lift a chestnut
举个栗子

A：我老婆开车如闪电。
B：你的意思是她开得很快？
A：不，因为她"劈"到了大树。

还有更恶毒的——

"由于出生时基因上一些缺陷，医生嘱咐我不能开车，我的空间感有问题，逻辑思维能力不足，情绪波动也很大，时时喜怒无常。

不过呢，也有光明的一面，比如说——我可以生孩子，擅长家务，而且还可以穿粉红色的裙子。（暗示"我"是女性。）

"哎，车被我老婆开过之后再开就是麻烦，我得把一堆东西都放回原来的位置才行。

比如后视镜啦，座位啦，安全气囊啦……"

（这车是得全散过一遍了吧……）

"妻子从购物园区停车场打电话给我：'我忘了我的车停在哪儿了！'

'嗯别急亲爱的……

神漫画
我爱国漫网 www.52guoman.com 是资源最全、更新最快、唯一免费且无广告的国产漫画网!

我爱国漫网 www.52guoman.com 是资源最全、更新最快、唯一免费且无广告的国产漫画网!

听我说，你只要张望下附近有没有一群男人站在一起一边摇着头叹气一边啧啧啧个不停的地方……那里就是了。”

（估计是暗示会停得很奇葩。）

流九：喂这么歧视妇女可不对！你们还有一点儿人性吗？！不过看了这些俺倒想起一件儿事来……

曾经有一辆车突然停在俺前面挡住去路，从车上下来一个妹子歇斯底里地冲电话咆哮——

“你们怎么没有把我的车修好！！！！！！”

“不跟你们好了啦混蛋！！！！！！！！！”

等等等等。

完liao10分钟后赶到的修理厂工人鉴定得出结论：这车没油了……

★阴谋还是事故？

狗儿开枪误伤主人

狗儿是人类最好的朋友，除了它们开枪打你的时候。

美国犹他州布里格姆城一名46岁的匿名狩猎爱好者（就叫他PP吧）在周

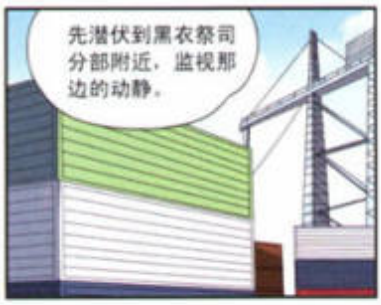

我爱国漫网 www.52guoman.com 是资源最全、更新最快、唯一免费且无广告的国产漫画网!

我爱国漫网 www.52guoman.com 是资源最全、更新最快、唯一免费且无广告的国产漫画网!

我爱国漫网 52GuoMan.Com

帷幕已经拉开，救世会，神殿还有雪宁，为了各自的目标开始了行动，一场惨烈的战争似乎已经无法避免……

神漫画博客 blog.sina.com.cn/u/1...

来出去打鸭子的时候，被他忠实的犬科朋友从背后放了黑枪。

据说这人当时正和他的狗儿划着小船快乐地航行，走到一处浅水滩，PP跨出小船去放诱饵，将他12口径的霰弹猎枪留在了船头。

（警察叔叔说，他不确定当时枪的安全装置是不是锁着，不过狗狗要拉开枪栓也不是完全不可能的事情。）

而后狗狗很欢乐地想去水里跟主人一起玩，于是跳上船头，踩到了枪，就走火了，往PP的PP上打了27颗小钢珠（霰弹枪威武）。

“手滑了一下～”

PP当即为他的PP打了911（外国通用的报警和求助电话），现在据说已经在恢复中了，警察叔叔说还好他当时穿着一双及臀橡胶靴，不然他的PP可能会更惨。

流九：汪星人表示：虽然这只狗的行动失败为其带来了巨大的压力，但无疑证明关于拇指使用的研究已经取得重大进展！近日将会进行集中研讨学习。同胞们，离汪星人统治地球的日子已经不远了！

我爱国漫网 www.52guoman.com 是资源最全、更新最快、唯一免费且无广告的国产漫画网!

我爱国漫网 www.52guoman.com 是资源最全、更新最快、唯一免费且无广告的国产漫画网!

萌え萌え 模玩SHOW

栏目编辑：山下有花子

由热门小说改编的动画《我的妹妹哪有这么可爱》一经播出便广受好评。这一款参考动画经典剧情制作的秋叶原VER造型，便成为各类蝶拥而至的figmer中一款亮点之作！

NO.001 我的妹妹哪有这么可爱

种　类	PVC涂装完成品
人物名	高坂桐乃
发售社	After
官方定价	6300日元
全数高度	约210MM
原型制作	ひろし
发售日	2012年01月

踏入所有ACG爱好者梦想的圣地秋叶原，怎能不让资深GAL玩家的桐乃兴奋？休闲时尚的穿着和配饰让整款手办更加贴合咱们主人公MM追求前卫，张扬个性的心理。

©浪舞天翼出品

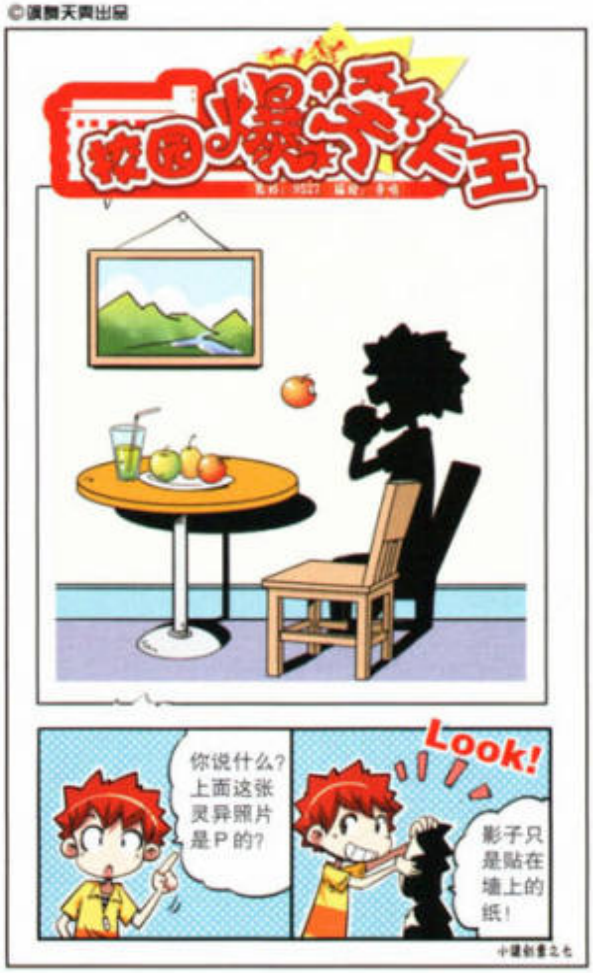

我爱国漫网 www.52guoman.com 是资源最全、更新最快、唯一免费且无广告的国产漫画网!

我爱国漫网 www.52guoman.com 是资源最全、更新最快、唯一免费且无广告的国产漫画网!

玩过Leaf社著名游戏《ToHeart2》的电玩迷，应该对姬百合姐妹创造的机械女仆西露法不会陌生吧？这位迷糊的女仆小姐，将以一身吟游诗人COS的哥特装登场了！

种　类	PVC涂装完成品
人物名	西露法
发售社	秀屋
官方定价	7140日元/只
全款高度	约175MM
原型制作	西村直起（pilot）
发售日	2011年05月

花子很好奇为何吟游诗人手握现代版吉他，而不是木吉他呢？也许这个问题只有造型师能解答吧！另有一款限定版的西露法，是以黑白为基调、手握拖把的女仆装，喜欢的话一并收藏吧！

我爱国漫网 www.52guoman.com 是资源最全、更新最快、唯一免费且无广告的国产漫画网!

我爱国漫网 www.52guoman.com 是资源最全、更新最快、唯一免费且无广告的国产漫画网!

萌え萌え 模玩 SHOW

03年大赚花子眼泪的《钢之炼金术师》动画，又以全新故事在09年开播，为庆贺新剧场版的上映，下面这一款主人公爱德华的经典造型Figure，就在最后展现给大家吧！

NO.1 钢之炼金术师FA

种　类	PVC涂装完成品
人物名	爱德华·艾尔利克
发售社	Aoge House
官方定价	7140日元/只
全效高度	约180MM
原型制作	ATTH
发售日	2011年1-3月

本款爱德华的配件可算是《钢炼》Figure史上最豪华的了！不仅风衣可拆，连表情和机械手臂都可随自己喜好而更换！

讽漫画博客：http://blog.sina.com.cn/liusamanhua

我爱国漫网 www.52guoman.com 是资源最全、更新最快、唯一免费且无广告的国产漫画网!

我爱国漫网 www.52guoman.com 是资源最全、更新最快、唯一免费且无广告的国产漫画网!

©漢舞天黃出品

No. 9 误会

为了向沈忱复仇，珀莉转到了沈忱的学校。这一举动似乎让慕容霜雪不高兴了起来。

放学回家的路上，慕容对沈忱问起珀莉的事，沈忱慌忙解释，却加重了慕容的误会。

这一切都被躲在路边的艾德看在眼里！艾德决定一路跟踪到慕容家里！

回到家后，沈忱无心学习，慕容霜雪也一边换衣服一边为沈忱与珀莉的关系烦恼不已，越想越纠结的慕容走进了一间练功房——

原来在学校时的文静样子，都是为了博得沈忱好感而装出来的！真实的慕容霜雪，其实是个脾气火爆易怒的跆拳道高手！

拳打脚踢地发泄了一番对沈忱的好感后，慕容回到了卧室。与此同时，艾德正守在她的窗外，对着二百颗流星许下了二百个愿望……

珀莉的复仇仍未结束，次日到校时，她对沈忱施起了魅惑心灵的法术，命令沈忱向自己跪下，谁知沈忱却顽固抵抗着倒向了珀莉……

神漫画

我爱国漫网 www.52guoman.com 是资源最全、更新最快、唯一免费且无广告的国产漫画网!

我爱国漫网 www.52guoman.com 是资源最全、更新最快、唯一免费且无广告的国产漫画网!

艾德 摩兰·伊夫洛尔

珀莉的哥哥，伊夫洛尔家族的长子，是个仍需定期食用血液的血族。如果连续一个月没有血液滋养，就会变成蝙蝠无法恢复人形，严重时甚至会丧命。

蝙蝠形态

珀莉 摩兰·伊夫洛尔

艾德的妹妹，是个性格娇蛮的大小姐，因为之前闯下的祸，与哥哥、管家一起住在远离其他血族的地方，珀莉已经不需要定期食用血液，爱好是欺负哥哥。

慕容霜雪

拥有纯净血液的女孩，是艾德在中最理想的血奴人选。但乎是个文静爱学习的优等生，但其实……

沈忱

以人生计划为重天搜一切，对珀莉的"触感之旅"毫无反应，看起来和慕容霜雪很亲密的样子……

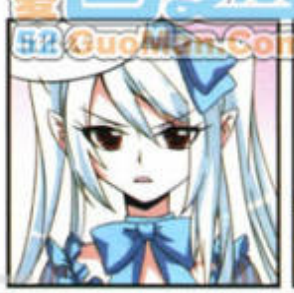

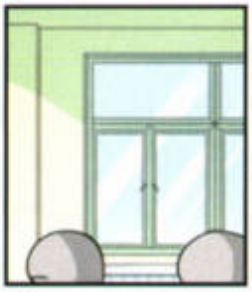

我爱国漫网 www.52guoman.com 是资源最全、更新最快、唯一免费且无广告的国产漫画网!

我爱国漫网 www.52guoman.com 是资源最全、更新最快、唯一免费且无广告的国产漫画网!

52GucMan.Com

测你知道

假如今天你和朋友一同出游，却意外地收到一束漂亮的花朵，回家之后你将会把它放在哪里呢？

A．铺着花格子桌布的餐桌上

B．洒满阳光的窗台边

C．干净的洗手间

D．门口玄关处

（›∀‹*）可以测你对朋友的真心喔～

下面是答案哦！

A．铺着花格子桌布的餐桌上

对待朋友的坦率指数99%。今天你心情很嗨，甚至嗨到有点过于天真，就像桌布一样，毫不保留地将自己赤裸裸地摊在朋友面前，完全没有隐藏地真诚待人。对于朋友口中的话深信不疑，有什么提议也会立刻赞同，不想先用大脑过滤一下，甚至会被一些七嘴八舌的意见搞得头昏脑胀的。提醒你，对那些可能会使坏的人，可要多加小心，提防一下才是喔！

B．洒满阳光的窗台边

我爱国漫网 www.52guoman.com 是资源最全、更新最快、唯一免费且无广告的国产漫画网!

我爱国漫网 www.52guoman.com 是资源最全、更新最快、唯一免费且无广告的国产漫画网!

对待朋友的坦率指数80%。和煦的阳光，透过窗户的玻璃射向屋内每一处，窗台边正好是屋内日照最佳地。象征着你积极开朗、坦率纯真的一面，这样的动机当然也会直接反射在你和朋友之间的相处上。所以今天的你，绝对不会无聊到想耍心机，使心眼，而你散发的和善气氛也将会带动周遭的朋友，对你友好示意呢！

C．干净的洗手间

对待朋友的坦率指数20%。小滑头可是你今天的最佳写照喔！洗手间向来是较为私密的空间，也是整个家中最不明显的角落。会选择放在洗手间的你，就有点意味着此时此刻只想将所有的心事隐藏起来，一点也不想让人看出你在想些什么，而洗手间的小灯也只会在使用时才打开，这就表示你只想独享一些私人感受。防人的敌意有增无减，活像个小刺猬，记得可别辜负朋友们的一番好意喔！

D．门口玄关处

对待朋友的坦率指数60%。玄关是家中进门看到的第一个地方，也是我们欢迎朋友的入口，有非常浓厚的社交意味。说明今天的你擅长交际，虽然表面看来亲切友善，不过内心想法可不老实，社交敷衍的言辞居多，真心话却少得可怜。你是有权选择你想说的话，但是小心可别被朋友轻易识破你的不诚恳喔！

我爱国漫网 www.52guoman.com 是资源最全、更新最快、唯一免费且无广告的国产漫画网!

我爱国漫网 www.52guoman.com 是资源最全、更新最快、唯一免费且无广告的国产漫画网!

52GuoMan.Com

迷你测试

你会不会有偶尔买下东西（比如衣服），等回到家或日后看时却后悔不已的情况呢？针对以下几种情况，你觉得哪一个最会让你感到懊悔？

A．品牌不具知名度
B．价钱太贵
C．样式或颜色不喜欢
D．尺寸大小不适合
E．不够流行

下面是答案哦！

A．品牌不具知名度

你比较爱受到别人重视，需要提升能力、地位或知名度。品味高使你不知不觉成为高消费者，如果你只一味追逐金钱满足消费，不如反省一下，你更需要的是展示自己本身的才能，而不是用名牌来增加自信。

B．价钱太贵

你有很好的金钱观，擅于理财，但是常因繁琐小事及各种引诱而无法专心正事。你真正需要的是提升你的能力学识，使你有谋生能力，赚很多钱之后，做个快乐的理财人。

C．样式或颜色不喜欢

我爱国漫网 www.52guoman.com 是资源最全、更新最快、唯一免费且无广告的国产漫画网!

我爱国漫网 www.52guoman.com 是资源最全、更新最快、唯一免费且无广告的国产漫画网!

你常常忍不住要挑剔别人，甚至不留口德乱骂人。好像要求很高却常常因为事情太多，而无法周详地思考。常需要别人给你一些意见，但是别人的意见又不如你。你真正需要的是提升自己的专注，而且不被人影响你的决定才好。

D．尺寸大小不适合

你喜欢轻松愉快无拘束。马马虎虎的个性使你博得人缘，常常异想天开地做些惊人的决定。好奇心很重，心中很少畏惧什么。你真正需要的是锻炼成为一个胆大心细的人，目前还太粗心。

E．不够流行

你性格天真活泼，精力充沛，好交朋友，常喜欢呼朋引伴地一道出门走走，天性外向好胜，需要赢过每一个挑战者或竞争对手，因此你可以把某一方面的才能训练得特别优秀来满足你的荣誉心。

想将沈忱变成自己奴隶的珀莉会怎么对付他呢？沈忱又能否通过这劫难？更多精彩请继续关注《血族维他命》！

漫画博客：http://blog.sina.com.cn/liusamanhua
我爱国漫网 www.52guoman.com 是资源最全、更新最快、唯一免费且无广告的国产漫画网!

我爱国漫网 www.52guoman.com 是资源最全、更新最快、唯一免费且无广告的国产漫画网!

©漫舞天宵出品

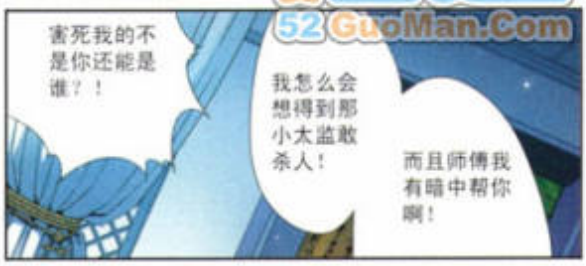

我爱国漫网 52GuoMan.Com

御医莫止禅处理好了阿朝的伤势。阿朝虽然还在昏迷，但已脱离了生命危险。皇上（此时身体为阿宝）让御医不要将此事宣扬出去。

而后得知阿朝竟然是女生？！皇上渐渐发觉一切奇怪的事情始于——蓝墨紫！

皇上命御医放出“阿朝被人杀害且尸首尚未找到”的谣言。宫里人心惶惶，纷纷议论这件事。皇上又让御医继续散播另一个谣言……

计划进行得很顺利，宫里都在传“阿朝的鬼魂要复仇”的传言，皇上更是让大家以为自己已经被阿朝的冤魂给附身了！

另一边和泽涉继续“缠着”惜华不放，惜华也仍然对他十二分的冷淡。

入夜，皇上假扮被阿朝的鬼魂附身，来到了蓝墨紫的住处！蓝墨紫是否会供出一切？

我爱国漫网 www.52guoman.com 是资源最全、更新最快、唯一免费且无广告的国产漫画网!

我爱国漫网 www.52guoman.com 是资源最全、更新最快、唯一免费且无广告的国产漫画网!

人物介绍

贵为一国之君，却总是任性妄为随意专行，梁空灵视他人意见，目前与阿宝灵魂互换中。（即今体内为阿宝的灵魂。）

锦身服侍皇上的小太监，纯真单纯，忠心耿耿，为了保护皇上可以牺牲性命。（此刻体内灵魂为皇上。）

为了报知西施被罚的下落复仇，找寻自己的舞妻而被蓝墨利用而接近皇上，替皇上挡了致命的暗箭，身中剧毒。

皇上的前任宰相，擅长催眠术法和诡秘心计的神秘人物，接近阿朝接近皇上，最终目的就是为了——钱？！

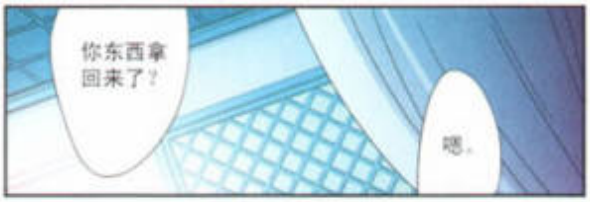

我爱国漫网 www.52guoman.com 是资源最全、更新最快、唯一免费且无广告的国产漫画网!

我爱国漫网 www.52guoman.com 是资源最全、更新最快、唯一免费且无广告的国产漫画网!

我爱国漫网 52GuoManWang.Com

阿宝竟然不记得蓝墨紫是谁？这是怎么回事？究竟他是失去了记忆，还是……敬请关注十天后的飒漫画。

飒漫画博客：http://blog.sina.com.cn/liusamanhua

人物介绍

阿宝的姐姐，曾经是刺客组织的首领，因为照顾护弟弟，却又放不下仇恨，选择减蓝墨紫催眠而忘却记忆成为羽拾肆。

乌皇上为敌的神秘组织大曜的左右手，身怀法术，因时乌自己的姐姐变成水犬，对木惟非常在意。

和涉涉的姐姐，只有身怀厉害的法术，为了某种目的乌皇上结盟，暗中藏着皇上乌阿宝的危机。

刺客二组的伙伴，超萌小熊猫一只！在皇宫呆过一段时间，乌皇上和阿宝成了好朋友。

我爱国漫网 www.52guoman.com 是资源最全、更新最快、唯一免费且无广告的国产漫画网!

我爱国漫网www.52guoman.com 是资源最全、更新最快、唯一免费且无广告的国产漫画网!

前情简介

杨戬对悟空使出了最后的杀手锏——月冰石！告白之后，悟空失去了意识……（唐僧：悟空，色即是空啊！）

杨戬担心起了蓝缡的状况，检查后发现蓝缡还有脉搏，于是喂他吃下了九转还魂丹。

蓝缡缓缓睁开了眼睛……

蓝缡刚刚复原，一股强大的阴气向他们袭来，魅们早有埋伏地等待发起突袭，而杨戬等人伤得太重，无力反击。千钧一发之际，一股金光突然驱散了冥族最强战士！

是孙悟空！悟空从昏迷中醒了过来，挡在杨戬前面讲着帅气的台词，挥动着金箍棒破军千里，所向披靡。

他的强大无人能敌，连BOSS都被一击杀死，战场瞬间化为了熊熊火海。

这是极高的本事……已经达到天帝级？！

得胜的悟空将金箍棒指向蓝缡，说已经看他不爽很久，随后却因为反驳了杨戬而头痛不已……再度清醒时神情陡然一变！

你们叫我什么？是……我的名字么？你们是谁？

悟空失忆了？！

我爱国漫网www.52guoman.com 是资源最全、更新最快、唯一免费且无广告的国产漫画网!

我爱国漫网 www.52guoman.com 是资源最全、更新最快、唯一免费且无广告的国产漫画网!

我爱国漫网 52GucMan.Com

人物介绍

杨戬

原性别男，投胎下凡时由于太上老君的原因变成了女生。现在寄住在白小丁的家里。

蓝绸

小丁称之为“蓝绸哥”的妖怪，貌似不像其他的妖怪那么坏，是个充满谜点的……好人？

孙悟空

原被关押在天宫御监，下凡大闹一番后被杨戬拿月冰石制服。现在失去了记忆，人畜无害。

哮天犬

杨戬的宠物狗兼手下，作为随从跟着主人一起投胎下凡执行任务，现在处于人形状态。

我爱国漫网 www.52guoman.com 是资源最全、更新最快、唯一免费且无广告的国产漫画网!

我爱国漫网 www.52guoman.com 是资源最全、更新最快、唯一免费且无广告的国产漫画网!

小读评论

汇口编辑：活生命子
M.E.伍

伍喵喵　贵州六枝

2012已经来到！各位编编投入咱温暖清怀抱吧，咱可是含着激动的老泪来给各位发奖状了！

授予大歪同学“年度三坏（拖稿抢食欺负四元素）学生”奖：

授予0.5%同学“杰出青年”（编剧）奖：

授予太子同学“噪音王子（大嗓门）”奖：

获得其它奖项的编编奖状由总编包子同学统一代领！下面请获奖编编发表感言！

伍：……感言什么的就由咱代为发表吧。咱一定继续努力，坚定不移地发扬你催稿我拖稿（大误）的飒式精神，多制造噪音让大家永远处于一个思维活跃的创作环境里。

@worm·虫　河北衡水

虫自制飒漫画人物贴纸，粘性超强，一溜贴开在办公桌上，累的时候看一看，瞬间就觉得被治愈了呢！

我爱国漫网 www.52guoman.com 是资源最全、更新最快、唯一免费且无广告的国产漫画网!

我爱国漫网.www.52guoman.com 是资源最全、更新最快、唯一免费且无广告的国产漫画网!

我爱国漫网 52GuoMan.Com

@Milo 湖南娄底

大毛书签温馨提醒:您已看到此页,记得让眼睛休息一下哦!本套大毛书签由Milo公司免费独家赠送!诚邀大毛倾情代言!全球发行仅此一套!内含"金猫奖"奖杯一个!快来找到你最爱的大毛版编编吧!

@曹雯 山东菏泽

编编们要把拼图拼好哟!啥的满腔热血可都在这里面。很抱歉把月晦之夕的颜色涂乱了。因为之前找不到那个颜色的铅笔就用了枚红色。结果后来又找到了我就擦了给重新上色,然后就乱了……不过这拼图整整耗了咱三天三夜的功力哟!一定要好好拼哟~

20分钟后……终于把图拼出来了!看到成品时真的很感动,从构图上可以看出雯雯花了很多心思在里面呢。谢谢~

6 7期刊评抽奖名单:

糖昔·布丁	山西太原
蚤涩·D珂	江西景德镇
贺祎杰	新疆库尔勒
xiao翼	山东德州
严寒	江苏徐州

恭喜以上5位读者获得编辑签名笔记本一本,奖品已于近日寄出,请注意查收!

上期的竞猜图内容是信封条哟~你猜对了吗?

我爱国漫网.www.52guoman.com 是资源最全、更新最快、唯一免费且无广告的国产漫画网!

我爱国漫网 www.52guoman.com 是资源最全、更新最快、唯一免费且无广告的国产漫画网!

迷你测试题

假如科幻电影中的幻想情节真的能成真，你希望下列哪一种事情变成事实？

A．外星人造访地球

B．恐龙复活

C．发明时光机器自由穿梭过去和未来

D．移民外星球

下面是答案哦！

A．外星人造访地球

你常常发呆，有时连自己想什么都忘了，思绪不停地跳跃，你很喜欢沉溺在自由想象的世界，无拘无束，可以不管现实生活的压力，任凭自己随意幻想。偶尔你也会将想象中的情节代入生活中，希望身边的人都能够接纳你的一厢情愿。这当然是不可能的事，所以你又只好独自一人回到想象的世界里。

B．恐龙复活

有些时候，你的童心和玩心都很重，让许多人都以为你很孩子气，很不成熟。不过，这只是他们表面上看到的形象，你只是想以轻松的态度来对待事情，你内心里的考虑却是很周全，想得很透彻之

我爱国漫网 www.52guoman.com 是资源最全、更新最快、唯一免费且无广告的国产漫画网!

我爱国漫网 www.52guoman.com 是资源最全、更新最快、唯一免费且无广告的国产漫画网!

我爱国漫网 52GuoMan.Com

后才会说出自己的看法，虽然看来很漫不经心的样子，仔细回想就可以知道你绝对不是随口说说。

C．发明时光机器自由穿梭过去和未来

你很向往过着四处游荡的生活，率性而行，看看各地的风景，要拴住你是很困难的事。再怎么费尽心力想要留住你的心，到头来却还是一场空。与你最好的相处方式就是放你走，并且能够温柔地在某处点一盏灯，守护你回来，这才是上上之策。等到你飞得倦了，自然就会回来歇脚。

D．移民外星球

你很有责任心，对于承诺相当看重，会审慎考量自己的能力，所以你相当踏实。不仅针对自己，也会顾虑到别人的生活。你对现实多少还是有点不满，可是不会有逃避的心态，愿意面对困境，好好解决眼前的问题。选择你作为人生的朋友是非常幸运的事，因为你是个相当善于规划生活的人。

刚刚解决危机却被告知将会被送往学校读书？！杨戬一行人的学园之行能否顺利呢？故知后事如何，请继续关注下期《三眼啤天录》！

我爱国漫网 www.52guoman.com 是资源最全、更新最快、唯一免费且无广告的国产漫画网!

我爱国漫网 www.52guoman.com 是资源最全、更新最快、唯一免费且无广告的国产漫画网!

鼠公主

第46话 两位公主

不二马漫画工作室

前情简介

化为人形的比哈鲁邀请凌玥等人一同前往地宫拯救奇奇。他推测莉莉带奇奇去了地宫，虽然原因不明，但这无异于自杀行为。

可比哈鲁自身魔力有限，只能用结界保护这群普通人类24个小时。

比哈鲁给了众人一个小时的思考时间，旋怡对哥哥陷入了纠结，斗志满满的炎非也受到了阻碍。

一小时后，凌玥准时来到了比哈鲁的面前，紧接着是炎非、旋怡、旋律……有着各自理由的众人一同下定决心，要去地宫把奇奇救出来！

另一方面，莉莉带奇奇来到了地宫的祭坛……

众人通过比哈鲁的魔法阵来到了一个奇异的时空，迎接他们的竟是——

我爱国漫网 www.52guoman.com 是资源最全、更新最快、唯一免费且无广告的国产漫画网!

我爱国漫网www.52guoman.com是资源最全、更新最快、唯一免费且无广告的国产漫画网!

林荫辉

姓名:林莉
年龄:12岁
QQ:673563039
地址:广西壮族自治区南宁市江南区星光大道36号2栋3单元804
邮编:530031

繁华的大街找不到一丝宁静,深夜的星空找不到一点星光。但愿我会在这里找到一个朋友。

星空暮光

姓名:原野
年龄:13岁
QQ:577295332
地址:黑龙江省牡丹江市东小二路爱民御湖庆小区7-102
邮编:157000

鬼鬼咱是一只很有爱的虎虎,现需朋友几个,快来摸萌虎毛啊!!!

蓝冒泡泡

姓名:潘宇金
年龄:11岁
QQ:1029225344
地址:河北省唐山市丰润15小区108楼2门503
邮编:064000

我,幽默,家养小仓,养了快半年了还木有死,正倔强地活着……

林子

姓名:徐枫林
年龄:13岁
QQ:362013813
地址:湖北省宜昌市第十一中学805班
邮编:443003

哈~我喜欢黑猫,我还是个正太控+动漫控+漫画控。我还有武术防身,还是个吉他手哦!

You慈

姓名:袁珂萱
年龄:10岁
QQ:718242601
地址:山东济宁海关路司法局宿舍1号楼东2单元五楼西户
邮编:272000

爱发神经,爱看书,爱写作,爱数学的同好们就和我交盆友吧!

我爱国漫网www.52guoman.com是资源最全、更新最快、唯一免费且无广告的国产漫画网!

我爱国漫网 www.52guoman.com 是资源最全、更新最快、唯一免费且无广告的国产漫画网!

最佳搞笑

姓名：黄嘉雯
年龄：10岁
QQ：1260440840
地址：广东佛山顺德区容桂镇容桂大道北南珠花苑A座607
邮编：528303
看起来很平静，但其内心很疯狂的同志请举手！

最温梦梦

姓名：王圣杰
年龄：13岁
QQ：469442516
地址：山东省济南市天桥区胜利庄159号4-4-403
邮编：250000
我是一个小说控，我超爱写小说，还写了一本诗剧！我喜欢画画，希望可以与你一起分享作品！

16岁的天

姓名：刘伦秀
年龄：14岁
QQ：1045759974
地址：山东省临沂市沂源县南麻镇西台村二区142号
邮编：256100
本人爱说暑画，爱说单行本，爱说周边，爱说作者编编……各位和我一样有爱的童鞋们啊，用信来砸我吧！

无聊……

姓名：保密
年龄：13岁
QQ：916953916
地址：保密
吾以人形降生于此世，只为找一知己。吾擅素好魔法、音乐、动漫、古装。吾只因此事降于此世，望有缘者结识。

星一

姓名：谢一鸣
年龄：14岁
QQ：974318518
地址：江西省鹰兴市南区二号桥15栋104
邮编：334224
最爱刺客，也爱画画，虽然我的产量为一星期一张，但却是高效率的哦～人物肢体语言掌握得不是太好，希望身为两好的你能够教教我！

我爱国漫网 www.52guoman.com 是资源最全、更新最快、唯一免费且无广告的国产漫画网!

我爱国漫网www.52guoman.com是资源最全、更新最快、唯一免费且无广告的国产漫画网!

我爱国漫网 52GuoMan.Com

蓝大仙

姓名：蒲泳宇
年龄：11岁
QQ：1018407650
地址：四川省南充市顺庆区西河北路72号
邮编：637000

我是一个神经大条的双子座女生，爱"洋仔"，爱妈妈做的豆腐，爱画画，更爱吼！

mask-soul黑猫

姓名：方安婕
年龄：15岁
QQ：820022741
地址：江西省景德镇市六0二所湖田花苑（南）3栋506
邮编：333001

这里是美瞳，也叫江疏等……死宅一枚，爱好画画萝莉正太以及萝太，一不小心会露出怪癖本性，从飒漫画试刊看到如今……鉴定完毕。

一娘一娃

姓名：刘海燕
年龄：11岁
QQ：641442696
地址：甘肃省兰州市西固区14街区127号楼3楼一号
邮编：730060

30%活泼+20%搞乱+25%爱动+25%=me啦~多多碰信来吧！

毛毛

姓名：王然
年龄：14岁
QQ：843167494
地址：山西省大同市第二发电厂南区20-4-9
邮编：037043

我不想被人欺骗，因为我很单纯，希望可以坦诚的人来和我做朋友~

不完整的天

姓名：田甜钰
年龄：13岁
QQ：保密
地址：河北省邯郸市复兴区建岭路西山化林退出所旁5号国棉三厂家属院6-3-5
邮编：056003

日夜思君不见君，想什么呢？你的信！我等得花儿都谢了，水都枯了，你的信，咋还不来啊？

我爱国漫网www.52guoman.com是资源最全、更新最快、唯一免费且无广告的国产漫画网!

我爱国漫网 www.52guoman.com 是资源最全、更新最快、唯一免费且无广告的国产漫画网!

编: 月晦之夕 绘: 太乎

∵据说几千年前的玛雅人很聪明;
又∵据说玛雅人说2012是世界末日;
∴由此可得——
2012是世界末日!

我爱国漫网 www.52guoman.com 是资源最全、更新最快、唯一免费且无广告的国产漫画网!

我爱国漫网www.52guoman.com是资源最全、更新最快、唯一免费且无广告的国产漫画网!

调查表请沿虚线处裁剪,可复制手写

飒漫画

2012年03月 上 (总第69期)

每一封来信我们都会仔细阅读,请将你的优秀作品和对我们的意见一并砸过来吧!来稿一经选登,将自动升级为SA特优班成员,参与更多精彩活动!

姓名:	年龄:	
昵称:	性别:	
电话/手机:	QQ/E-mail:	
地址及邮编:		

小小涂鸦板

请在□填□内打"✓"

你购买飒漫画多久了?
○半年以上 ○3-5个月 ○1-2个月 □随机购买

你在哪里读到本期飒漫画?
○综合书店 ○书摊报亭 ○邮购 其他_____

你购买本期飒漫画的理由是?(可多选)
□内容超好看 □画风合胃口 □封面吸引人
□习惯性购买 □偶尔发现的 其他_____

你希望增加哪些途径看到飒漫画?(可多选)
□网络媒体 □手机WAP 其他_____

你还希望增加哪些内容?(可多选)
□名家名作 □读编笑话 □同人图文 □搞笑测试
□交友信息 □编辑八卦 其他_____

快给你喜欢的作品投上一票(5分满分),请务必留下你的宝贵意见哦!

穿越西元3000后	分	
考试王	分	
萌三国	分	
美型妖精大混战	分	
谜之魔盒	分	
诺亚之蝶	分	
校园爆笑大王	分	
血族维他命	分	
刺客列传	分	
三眼时天录	分	
鼠公主	分	

★我想对你说★
将你对作者、编编们想说的话写在这里吧!

★嘻哈逗乐FBX★
身边的、听说的、各种笑话糗事大征集!

★交友CLUB★
填写交友资料,多多机会认识全国的同好!

我爱国漫网www.52guoman.com,是资源最全、更新最快、唯一免费且无广告的国产漫画网!

我爱国漫网www.52guoman.com是资源最全、更新最快、唯一免费且无广告的国产漫画网！

栏目征稿要求：原创

故事稿请将篇幅控制在2～6幅之间，欢迎原创！

同人堂

栏目编辑：养乐多多　山下有花子

没韵 湖北咸宁

粽子&沫子 河北秦皇岛

本期给力贺图多多(不是我)！为讽讽三岁庆生的小读们陆续来稿，让所有编编的感动指数无限攀升，也坚定了我们的信心。

霜霜子 四川成都

贺图第二张是霜霜子笔下的从盒中走出来的少女。精彩的创意是得分的重要依据！

LA Clner 四川成都

贺图三连发！苡同学的迷糊刺客二人组也换上了漂亮的连衣裙来参加庆生的盛会了！

Ailpor·派 陕西西安

配上淡淡色彩的幸娘看起来更加温婉动人有么有！！！转战电脑上色的派派加油啊！

丁一贝 新疆乌鲁木齐

认出了上面的纸片猫和骆芷寒，下面两位漂亮的女孩是谁呢？求书前小读为多多解惑。

有小幸怎么能没有爱思拉？小宝酱给咕啾组所画的连载百话贺图看起来也很温馨呢！

鹏、小宝酱 广东佛山

蝶羽 云南昆明

用色很丰富的魔盒同人。初次上刊的蝶羽同学潜力值很高，希望看到你更多的作品。

一直有个疑问盘绕在花子心头许久不去——令狐玉和风王子趴在荷叶上，真的不会沉么？

和诀修 江苏宜兴

魏蓝 四川南充

看见魏蓝原创的这幅小正太时，花子瞬间中箭。萌指数和三国的诸葛小碰友有一拼哟！

快给你喜欢的栏目投上一票（5分满分），请务必留下你的宝贵意见哦！

谁是NO. 1	分	
眼睛白变SHOW	分	
白话三国	分	
本美型档案	分	
魔盒假语铺	分	
潮尘HIGH	分	
萌萌般玩SHOW	分	
迷你星象馆	分	
小读碎碎念	分	
交友CLUB	分	
直击！编辑部真身	分	
同人堂	分	

★想什么做什么★

涂鸦、吐槽、奇语……（可另附纸）

★呛嗜百变秀，主题由你定★

你最想在下月里看到什么主题：

★直击！编辑部真身点播台★

编辑部八卦频道，想要看啥任你点！

我爱国漫网 52GuoMan.Com

来信请寄：浙江省杭州市滨江区滨盛路1777号
萧索大厦16层B座 飒漫画原创部
邮政编码：310052
电子邮箱：sa_man_hua@163.com

2012年集什么？飒漫画豪华周边好礼随你拿！集齐三十六期全年题花赛回编辑部，便可参加飒漫画年终惊喜活动。笔记本、日历、书皮等华丽丽的周边如此诱人，你还在等什么呢？=3=♥

（本题花不可复制）

神漫画

我爱国漫网www.52guoman.com是资源最全、更新最快、唯一免费且无广告的国产漫画网！